

A PLANTA COBERTURA – Esc.:1/200

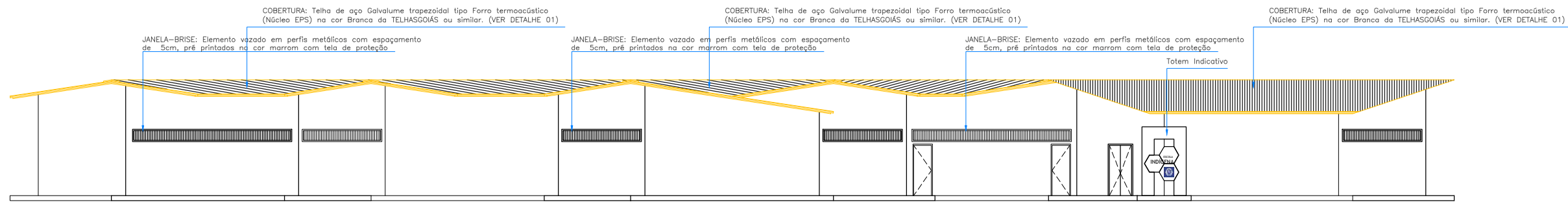

B VISTA FRONTAL – Esc.:1/200

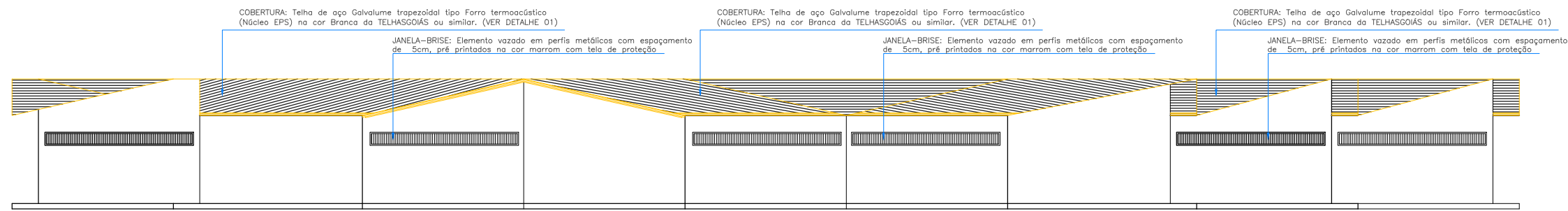

C VISTA LATERAL DIREITA – Esc.:1/200

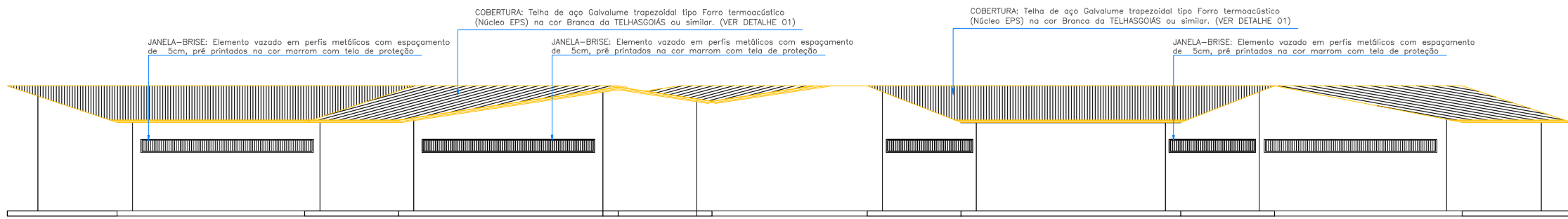

D VISTA POSTERIOR – Esc.:1/200

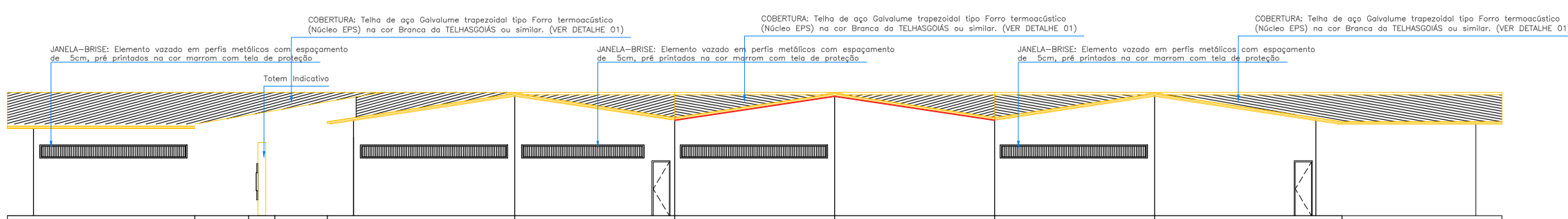

E VISTA LATERAL ESQUERDA – Esc.:1/200

ESTADO DE MATO GROSSO PREFEITURA MUNICIPAL DE BARRA DO GARÇAS CNPJ 03.438.235/0001-50 Rua Carajás, 525 centro - Barra do Garças MT - CEP 78.606-000		SECRETARIA MUNICIPAL DE PLANEJAMENTO URBANO E OBRAS		Folha : 04/05
		COORDENADAS: 15°22'34.63" S 52°54'9.95" O		
Óbra : CONSTRUÇÃO DA ESCOLA INDÍGENA MODULAR - ALDEIA SÃO MARCOS		APROVAÇÃO		
Conteúdo : PROJETO ARQUITETÔNICO				
Local : TERRA INDÍGENA ALDEIA SÃO MARCOS BARRA DO GARÇAS - MT				
Propriedade : Prefeitura Municipal Barra do Garças				
Proprietário : Prefeitura Municipal		Autor do projeto : Responsável Técnico		
Área Construída:	Dimensões:	Escala : INDICADA		
Arquivo : CAD	Data : NOVEMBRO/2021	Projetista :		